

Quais os motivos da consulta para resolver seus problemas ?



Preocupado

↓ Este seria o meu problema



Aliviado

Setores para auxiliar

na resolução do problema ↓

Exemplo de consulta①

Estou com dificuldades devido ao corona vírus,gostaria de saber se tenho direito a algum benefício,preciso de ajuda mas não tenho ninguém para recorrer.



Orgão de apoio à independência

Ao realizar a consulta,o consultor juntamente com o solicitante irá conduzir e dar apoio conforme a necessidade de cada pessoa para a *independência*.

Exemplo de consulta②

A renda mensal não é suficiente e falta.Não consigo fazer uma reserva financeira,tenho dificuldades devido a vários empréstimos e contas parceladas,tenho imposto e contas de luz e gás pendentes.



Apoio à melhorias na administração das despesas

Pessoas que tem dificuldades no controle das despesas,fazer com que consiga ter Visão da situação e aconselhar para melhorias



Exemplo de consulta③

Estou desempregado,acho que não vou conseguir pagar o aluguel.O aluguel está atrasado.



Subsídio para garantia de moradia

Como regra geral a procura de emprego,receberá auxílio temporário para o aluguel※Requisitos de renda e bens.

Exemplo de consulta④

Sinto insegurança por estar muito tempo sem trabalhar e tenho dificuldades de comunicação,devido a isso estou sempre mudando de emprego.



Orgão de apoio à preparação ao trabalho

Para pessoas que não estão preparadas para um emprego imediato,apoio com programa de adaptação ao trabalho.

Exemplo de consulta⑤

Não tenho moradia,estou dormindo em um parque. público. Uso o carro ou internet café para passar a noite.

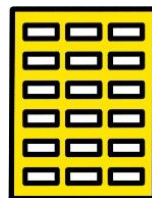

Orgão de apoio temporário à vida diária

Por tempo determinado,auxílio de alimentos,roupas e abrigo.Para uma vida estável,receberá apoio para emprego e independência.

Exemplo de consulta⑥

Dificuldades em relação aos estudos do filho (despesas,etc) não tem condições de colocar o filho em curso de reforço,gostaria de saber se não há outro local para estudar após a escola.Não tem nenhum adulto para consultar,além dos pais

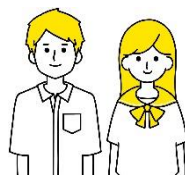

Apoio ao ensino

Apoio desde o estudo,indicação de local para socialização do estudante,apoio para o ensino superior,apoio aos pais e filhos.

※Conduzimos para órgãos de ensino do município.

Não consigo

Sozinho não vou conseguir resolver meus

problemas . . .

Preciso de apoio e conselhos

mais

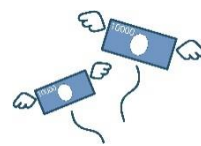

Não tenho dinheiro

Perdi o emprego

Isolamento social
etc

Aluguel Atrasado



Caso se encontre em uma situação semelhante

Orgão de Apoio à Independência, não gostaria de se consultar?

O que é um Orgão de Apoio à Independência ?

Consiste em apoiar pessoas que se encontram com dificuldades em relação a vida diária, para que consigam independência, apoio conforme a situação de cada pessoa.

Na cidade de Miyoshi está disponível o Centro de Apoio a Moradia e Trabalho.



Consultores Atenciosos

Consulta Gratuita



Consulta Domiciliar



Confidencial

Centro de Apoio à Moradia e Trabalho

Endereço Aichi Ken Miyoshi-shi Miyoshi-cho Yunomae 4 Banchi 5

Contato TEL 0561-33-5070

FAX 0561-34-6331

Atendimento 9:00~17:00 (Exceto sábado, domingo e feriados)

NEXT >> Quais os motivos da consulta para resolver seus problemas?